

Veranstaltungen

Kinder- und Familienprogramm

25.05.2026 bis 05.06.2026



Findet den Schatz! Schatzsuche in den Orten

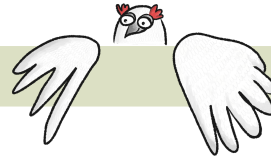

jederzeit und
eigenständig
durchführbar

Dem Schatz auf der Spur - Schnitzeljagd

Spielerisch können die Sehenswürdigkeiten unserer Orte Mittenwald, Krün oder Wallgau entdeckt werden. Das Rätselheft ist für jeden Ort einzeln in den Tourist-Informationen der Alpenwelt Karwendel erhältlich.



Unterwegs mit unseren Ponys durch Wald und Wiese (Mittenwald)

13.30 Uhr
bis
16.00 Uhr

Dienstag, 26.05.

Treffpunkt: Flößerstatue an der Isarbrücke, Innsbruckerstr. 33, Mittenwald
Vor Anmeldung über die Tourist-Informationen oder unter +49 (0) 88 25 - 10 49
Preis pro Teilnehmer: 15,00 € inkl. kleiner Brotzeit
Teilnehmer: Familien und Kinder alleine ab 5 Jahren

Kinderführung durch das Geigenbaumuseum (Mittenwald)

10.00 Uhr
bis
12.00 Uhr

Donnerstag, 28.05.

Treffpunkt: Tourist-Information, Dammkarstr. 3, Mittenwald
Vor Anmeldung über die Tourist-Information oder unter +49 (0) 88 25 - 10 94
Preis pro Kind ab 4 Jahre: 8,00 € inkl. Bastelarbeit
Preis pro Erw.: 5,50 € bzw. 4,50 € mit Gästekarte
Teilnehmer: Familien und Kinder alleine ab 5 Jahren



Fahrt auf den Karwendel (Mittenwald)

09.30 Uhr
bis ca.
12.00 Uhr

Mittwoch, 03.06.

Treffpunkt: Karwendelbahn Talstation, Alpenkorpsstr. 1, Mittenwald
Vor Anmeldung über die Tourist-Informationen oder unter +49 (0) 88 25 - 10 94
Preis pro Familie und die Fahrkarte: 95,70 € (2 Erw. + 1 Kind) jedes weitere Kind kostet 9,90 €
Preis pro Kind: 27,90 € zzgl. 5,00 € Kartenpfand pro Person - die Tickets können selbstständig an der Bahn Kasse gelöst werden.
Teilnehmer: Familien, Kinder alleine ab 6 Jahren

